

SOLICITADO POR:	INDUSTRIAL MONTREAL, S.A. DEC.V.
VACANTE A SOLICITAR:	CONTADOR GENERAL
FECHA DE SOLICITUD	04 DE MARZO DE 2014
FECHA DE ENTREVISTA	8 DE MARZO DE 2014
FECHA DE ENTREGA	12 DE MARZO DE 2014

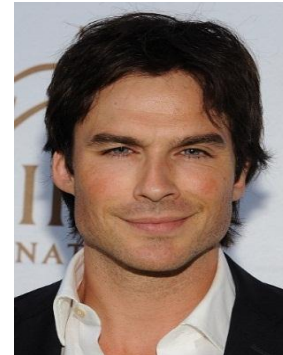

CANDIDATO RECOMENDABLE	Sí
-------------------------------	-----------

I. Datos Generales

Nombre del candidato:	Roy Enrique	Gutiérrez	Cortés
	Nombre (s)	Apellido Paterno	Apellido Materno
Puesto para el que participa	Contador General		
Dirección:	Playa larga	28	-
	Calle	Número exterior	Número interior
	Estado de México		La Quebrada
	Delegación/Municipio		Colonia
	54769	54769	
	Estado		Código Postal
	(0155) 5317 0666	(04555) 1633 9581	-
	Teléfono fijo		Recados
	12 de mayo de 1987	26 años	Masculino
	Fecha de nacimiento		Sexo
	Naucalpan de Juárez, Estado de México.		
	Lugar de nacimiento		
Correo electrónico	rogo12@hotmail.com	Religión	Católica
	Estado civil		Soltero

¿ Con quién vive actualmente?

Padres, hermana, 4 Primos, una tía y candidato.

II. Documentos

07058803203	GUCR880512HMCTRD04	GUCR880512FM3
NSS	CURP	RFC
24162457	170000155944	C -7751442
Folio IFE	Licencia de manejo	Cartilla militar
Banorte - XXI	No Aplica	1501842
Afore	Pasaporte	Acta de nacimiento
Comprobante de domicilio	Recibo de cable	Crédito INFONAVIT
La vivienda, ¿Es rentada o propia?	Propia (Padre)	No tiene

III. Formación Académica

Último grado de estudios	Institución	Comprobante
Contaduría Pública	Instituto Politécnico Nacional	Título

IV. Salud

Peso	Estatura	Estado de salud	Complejión
65 Kg.	1.70 Mts.	Bueno	Delgada

¿Cuenta con Seguro Social?

Sí	No
x	

Especificar
IMSS

¿Cuenta con Seguro de Gastos Médicos?

	x
--	----------

--

¿Padece alguna enfermedad?

	x
--	----------

--

¿Ha tenido intervenciones quirúrgicas?

	x
--	----------

--

¿Tiene alguna alergia?

	x
--	----------

--

V. Social

¿Ha presentado o le han demandado alguna vez? Sí No ¿A quién?

¿Tiene usted historial Conciliación y Arbitraje? Sí No

¿Tiene usted Antecedentes Penales? Sí No

Pertenece a alguna Asociación/ Sindicato Sí No ¿Cuál?

¿Practica algún deporte? Especifique

¿Qué actividad realiza en su tiempo libre?

¿En qué lugar fueron sus últimas vacaciones?

VI. Familia

Nombre	Parentesco	Edad	Domicilio	Teléfono
Leobardo Cruz Vergara	Padre	67 años	Playa Larga #28, Colonia La Quebrada, Ecatepec, Estado de México.	(0155) 5317 0600
Virginia Gutiérrez Cruz	Madre	40 años	Playa Larga #28, Colonia La Quebrada, Ecatepec, Estado de México.	(0155) 5317 0600
Adriana Eloísa Gutiérrez Cruz	Hermana	30 años	Playa Larga #28, Colonia La Quebrada, Ecatepec, Estado de México.	No tiene
Gabriela Alejandra Alcántara González	Prima	22 años	Playa Larga #28, Colonia La Quebrada, Ecatepec, Estado de México.	(0155) 5317 0600
Leobardo Cruz González	Prima	11 años	Playa Larga #28, Colonia La Quebrada, Ecatepec, Estado de México.	(0155) 5317 0600
Ximena Cruz González	Prima	9 años	Playa Larga #28, Colonia La Quebrada, Ecatepec, Estado de México.	(0155) 5317 0600
Ana Lilia González Cruz	Tía	38 años	Playa Larga #28, Colonia La Quebrada, Ecatepec, Estado de México.	(0155) 5317 0600

VII. Vivienda

Tipo de propiedad (Rentada, propia, familiar, hipotecada)

En caso de ser propia, ¿A nombre de quién está la propiedad?

¿Cuántos años tienen viviendo en la propiedad?

Tipo de propiedad (Condominio, departamento, casa)

Nivel socioeconómico, ubicación (marginada, rural, media, alta)

Conservación de la vivienda (deficiente, regular, bueno, muy bueno, excelente)

Características

Pisos Recámaras Patio

Baños Cuarto de TV Cocina

Jardín Comedor Estudio

Estado de conservación del mobiliario

Orden y limpieza del hogar

Observaciones:

a) Croquis de la vivienda

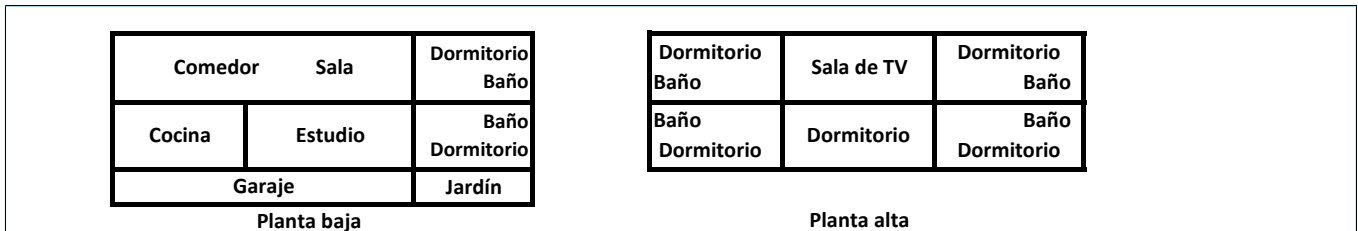

VIII. Ingresos

¿Quién aporta a la casa?

Nombre	Puesto y lugar donde labora	Ingreso	Observaciones
Leobardo Cruz Vergara	Contador Independiente	\$ 5,000.00	El candidato y su padre son los únicos que aportan para los gastos de su familia, la familia de su tía es independiente.
Rodrigo Enrique Gutiérrez Cruz	Contador - OP	\$ 20,000.00	
-	-	\$ -	
		Total	\$ 25,000.00

Número de dependientes económicos ¿Quién?

¿Cuenta con tarjeta (s) de crédito o departamental?

Tarjeta Límite de crédito \$ Adeudo \$

¿Tiene usted cuenta de ahorros? Institución

¿Actualmente tiene alguna deuda? Institución

¿Tiene usted automóviles en casa? ¿Cuántos?

Marca Modelo Año adquirido Valor aproximado

¿Cuenta usted con alguna propiedad? Sí No

	Año adquirido	Valor aproximado	Otro	Año adquirido	Valor aproximado
Casa	-	-	-	-	-
Departamento	-	-	-	-	-
Terreno	-	-	-	-	-

IX. Egresos

Observaciones
Ambas familias aportan para los servicios compartidos. El candidato solo menciona los gastos de su familia, los servicios los comparten ambas familias. Sin problemas de adeudo.

Rubro	Gasto mensual
Renta o hipoteca	\$ -
Alimentación	\$ 4,000.00
Luz	\$ 500.00
Agua	\$ 100.00
Cable e internet	\$ 300.00
Teléfono	\$ 200.00
Celulares	\$ 400.00
Médico	\$ 500.00
Transporte ó gasolina	\$ 4,000.00
Servicio doméstico	\$ -
Seguros	\$ -
Diversión	\$ 1,000.00
Ropa y calzado	\$ 1,000.00
Colegiaturas	\$ 2,000.00
Total	\$ 14,000.00

X. Referencias

a) Personales/Familiares

Nombre	Edad	Parentesco	Ocupación	Contacto
Brenda Herrera Guerrero	29 años	Amistad	Auditora	(0455) 2756 7999
Calle y Número	Colonia	Municipio/Delegación/Estado		
Bugambilia Manzana 3 Lote 1	Valle de Aragón 3a Sección	Ecatepec de Morelos, Estado de México.		
Tiempo de conocerlo	Comentarios			
12 años	Es una persona responsable y comprometida.			

Nombre	Edad	Parentesco	Ocupación	Contacto
Margarita Deval Martínez	46 años	Amistad	Hogar	(0155) 5311 6767
Calle y número	Colonia	Municipio/Delegación/Estado		
Costa Chica #13	La Quebrada	Cuautitlán Izcalli, Estado de México.		
Tiempo de conocerlo	Comentarios			
15 años	Es una excelente persona, discreta, trabajadora y sin vicios.			

b) Vecinales

Nombre	Edad	Parentesco	Ocupación	Contacto
Jesús Moreno López	35 años	Vecino	Empleado	(0155) 5367 6666
Calle y número	Colonia	Municipio/Delegación/Estado		
Playa Larga #30	La Quebrada	Cuautitlán Izcalli, Estado de México.		
Tiempo de conocerlo	Comentarios			
15 años	Persona amable, respetuoso, educado, es un buen vecino, sin problemas.			

Nombre	Edad	Parentesco	Ocupación	Contacto
Jesús Ordoñez	64 años	Vecino	Jubilado	(0155) 5317 2744
Calle y número	Colonia	Municipio/Delegación		
Playa Larga #16	La Quebrada	Cuautitlán Izcalli, Estado de México.		
Tiempo de conocerlo	Comentarios			
20 años	Es una persona agradable, responsable, tranquilo, es un vecino de buenas costumbres.			

XII. Fotografías de la vivienda donde aparezca el candidato



XIII. Localización

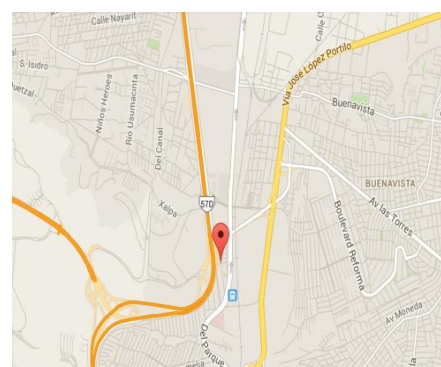
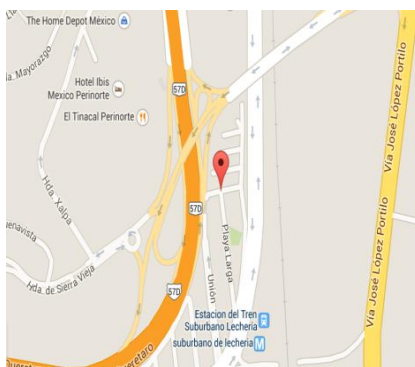

XIV. Listado de Infonavit

01020680102	HERDEZ SA DE CV	11/03	18-07-2011	Y6237917106	NANGARU, S.A. DE C.V.	12/06	22-01-2013
01020680102	HERDEZ SA DE CV	11/04	19-09-2011	Y5439991109	GRUPO PAPELERO SCRIBE S.A. DE C.V.	13/01	19-03-2013
01020680102	HERDEZ SA DE CV	11/05	17-11-2011	Y5439991109	GRUPO PAPELERO SCRIBE S.A. DE C.V.	13/02	20-05-2013
01020680102	HERDEZ SA DE CV	11/06	17-01-2012	Y5041203109	SERVICIOS METS S DE RL DE CV	13/03	17-07-2013
01030727109	COMERCIALIZADORA EL PALACIO DE HIERRO S	12/03	17-07-2012	Y5041203109	SERVICIOS METS S DE RL DE CV	13/04	17-09-2013
Y6237917106	NANGARU, S.A. DE C.V.	12/04	18-09-2012	Y5041203109	SERVICIOS METS S DE RL DE CV	13/05	19-11-2013
Y6237917106	NANGARU, S.A. DE C.V.	12/05	23-11-2012	Y5041203109	SERVICIOS METS S DE RL DE CV	13/06	20-01-2014

XV. Área laboral
a) Último o actual empleo

Nombre de la empresa		Giro		Contacto	
Grupo Papelero Scribe, S.A. de C.V.		Papelero		(04555) 4557 0000	
Calle y número		Colonia		Delegación/Municipio/Estado	
Avenida Naucalpan		Industrial Alce Blanco		Naucalpan De Juárez, Estado de México.	
Puesto Inicial		Sueldo inicial		Puesto Final	
Contador de Impuestos		\$ 21,000.00		Contador de impuestos	
				\$ 21,000.00	
Fecha de ingreso		Fecha de salida		Motivo de salida por el candidato	
04 de enero de 2013		07 de febrero de 2014		Renuncia voluntaria por superación personal	
Jefe inmediato		Puesto		Contacto	
C.P. Arturo Hernández		Contador General		(04555) 4557 0000	
¿Lo Recontrataría?		¿Por qué?		Motivo de salida del candidato	
No		Por política de la empresa		Término de contrato	
¿Lo Recomienda?		¿Por qué?			
Sí		Por ser una persona comprometida			

Presenta carta de recomendación	<input type="checkbox"/> Sí	<input checked="" type="checkbox"/> No
---------------------------------	-----------------------------	--

Fecha de elaboración	No aplica
----------------------	------------------

Evaluación Jefe Inmediato

Evaluación	Excelente	Bueno	Regular	Malo
Desempeño		x		
Puntualidad		x		
Iniciativa		x		
Honradez		x		
Servicio		x		
Relación con compañeros		x		

Evaluación Recursos Humanos

Evaluación	Excelente	Bueno	Regular	Malo
Desempeño		x		
Puntualidad		x		
Iniciativa		x		
Honradez		x		
Servicio		x		
Relación con compañeros		x		

Análisis de las referencias

El C.P. Arturo Hernández, Jefe inmediato, indica que es una persona comprometida, lo recomienda, sin embargo por política de la empresa es no recontratable. La Lic. Guadalupe López, de Compensaciones, corrobora su estancia del 08 de febrero al 15 de abril de 2013, como Contador de Impuestos, así mismo indica que es recomendable, trabaja por objetivos, buenos conocimientos y trabajo en equipo, por lo que lo recomienda.

Nombre		Puesto		Contacto	
Lic. Guadalupe López		Compensaciones		guadalupe.lopez@scribe.com	
¿Lo recontrataría?		¿Por qué?		Motivo de salida del candidato	
No		Por política de la empresa		Renuncia voluntaria	
¿Lo recomienda?		¿Por qué?			
Sí		Buen desempeño, conocimientos y trabajo en equipo.			

b) Penúltimo empleo

Nombre de la empresa		Giro		Contacto	
Martesheim, S.A. de C.V. (Nangaru, S.A. de C.V.)		Comercial		(0155) 5524 8388	
Calle y número		Colonia		Delegación/Municipio/Estado	
Insurgente Sur #800		Del Valle		Benito Juárez, Distrito Federal.	
Puesto Inicial		Sueldo inicial		Puesto Final	
Analista Contable		\$ 19,000.00		Analista contable	
				\$ 19,000.00	
Fecha de ingreso		Fecha de salida		Motivo de salida por el candidato	
Junio de 2012		Diciembre de 2012		Renuncia por superación personal	
Jefe inmediato		Puesto		Contacto	
C.P. Gustavo Barrón		Jefe de área		(0155) 5524 8388	
¿Lo Recontrataría?		¿Por qué?		Motivo de salida del candidato	
-		-		-	
¿Lo Recomienda?		¿Por qué?			
-		-			

Presenta carta de recomendación Sí No

Fecha de elaboración

Evaluación Jefe Inmediato

Evaluación	Excelente	Bueno	Regular	Malo
Desempeño	-	-	-	-
Puntualidad	-	-	-	-
Iniciativa	-	-	-	-
Honradez	-	-	-	-
Servicio	-	-	-	-
Relación con compañeros	-	-	-	-

Evaluación Recursos Humanos

Evaluación	Excelente	Bueno	Regular	Malo
Desempeño		x		
Puntualidad		x		
Iniciativa		x		
Honradez		x		
Servicio		x		
Relación con compañeros		x		

Análisis de las referencias

El Lic. Roberto Albores, Gerente de Recursos Humanos, corroboró su estancia de agosto al 3 de diciembre de 2012, e indicó que es una persona responsable, por ello lo recomienda, sin embargo, por política de la empresa, es no recontratable. El C.P. Gustavo Barrón, mencionó no recordarlo y por ello no brindó la referencia.

Nombre		Puesto		Contacto	
Lic. Roberto Albores		Gerente de Recursos Humanos		(0155) 5524 8388	
¿Lo recontrataría?		¿Por qué?		Motivo de salida del candidato	
No		Por política de la empresa		Término de contrato	
¿Lo recomienda?		¿Por qué?			
Sí		Por ser una persona responsable			

Comercializadora el Palacio de Hierro, S.A. de C.V., no atendieron las llamadas realizadas al número encontrado (0155) 5728 9900. Se le preguntó al interesado por el empleo, sin embargo reaccionó con molestia al preguntarle por el empleo, sin brindar ningún dato.

c) Último empleo

Nombre de la empresa		Giro		Contacto	
Herdez, S.A. de C.V.		Alimentos		(0155) 5576 2300	
Calle y número		Colonia		Delegación/Municipio/Estado	
Calzada San Bartolo Naucalpan #360		Argentina Poniente		Miguel Hidalgo, Distrito Federal.	
Puesto Inicial		Sueldo inicial		Puesto Final	
Especialista Fiscal		\$ 15,000.00		Especialista Fiscal	
Fecha de ingreso		Fecha de salida		Motivo de salida por el candidato	
Agosto de 2008		Junio de 2012		Renuncia voluntaria	
Jefe inmediato		Puesto		Contacto	
C.P. Humberto García		Contador General		(0155) 5576 2300	
¿Lo Recontrataría?		¿Porqué?		Motivo de salida del candidato	
Sí		Por ser una persona dedicado		Renuncia voluntaria	
¿Lo Recomienda?		¿Porqué?			
Sí		Por ser una persona dedicada, responsable y cumplida.			

Presenta carta de recomendación Sí No

Fecha de elaboración

Evaluación Jefe Inmediato

Evaluación	Excelente	Bueno	Regular	Malo
Desempeño		x		
Puntualidad		x		
Iniciativa		x		
Honradez		x		
Servicio		x		
Relación con compañeros		x		

Análisis de las referencias

El C.P. Jonathan Rodríguez, Contador de Impuestos, indicó que es una persona responsable, dedicada y cumplida, por tal motivo lo recomienda y recontrataría, referencia brindada en ausencia del C.P. Humberto García, se encuentra de vacaciones, por lo que no se obtuvo su referencia. la Lic. Lourdes Esquivel, Encargada de Contratación, corrobora su estancia y menciona que es una persona Recomendable.

Evaluación Recursos Humanos

Evaluación	Excelente	Bueno	Regular	Malo
Desempeño	-	-	-	-
Puntualidad	-	-	-	-
Iniciativa	-	-	-	-
Honradez	-	-	-	-
Servicio	-	-	-	-
Relación con compañeros	-	-	-	-

Nombre		Puesto		Contacto	
Lic. Lourdes Esquivel		Encargada de Contratación		(0155) 5576 2300	
¿Lo recontrataría?		¿Por qué?		Motivo de salida del candidato	
No		Por política de la empresa		Renuncia voluntaria	
¿Lo recomienda?		¿Por qué?			
Sí		Por su buen desempeño.			

XV. Fortalezas y Debilidades relacionadas con el puesto

Fortalezas	Debilidades
Comprometido	Sistemático
Perseverante	Poco tolerante

XVI. Planes e Intereses

Actuales	Futuros
Desarrollo profesional	Estudiar una maestría
Desarrollo humano	Crecimiento económico

XVII. Impresión del entrevistador al investigado

Extrovertido	x	Introvertido	
Seguro	x	Inseguro	
Imagen		Buena	
Expresión verbal		Buena	
Reglas de urbanidad		Buena	

XVIII. CONCLUSIONES

Rodrigo Enrique Gutiérrez Cruz, originario de Naucalpan, Estado de México. Tiene 26 años de edad, es soltero y no tiene hijos. Vive en una casa propiedad de sus padres, junto a ellos, una hermana, tía y 4 primos. El inmueble se ubicada en Playa Larga #28, Colonia La Quebrada, Cuautitlán Izcalli, mismo que se encontraba limpio y ordenado. Cuenta con estudios de Nivel Superior en Contaduría Pública, cursados en el Instituto Politécnico Nacional, presenta título. Durante la entrevista se mostró amable y participativo. Las referencias personales, indican que es una excelente persona, responsable, comprometida, discreta y trabajadora, las vecinales lo describen como una persona amable, responsable, educada, agradable, sin problemas y buen vecino. En el aspecto laboral, en Grupo Papelero Scribe, el C.P. Arturo Hernández, indica que es una persona comprometida, por ello lo recomienda, sin embargo por política de la empresa es no recontratable, la Lic. Guadalupe López, indica que es una persona recomendable. En Martesheim, el Lic. Roberto Albores, corroboró su estancia e indicó que es una persona responsable, por ello lo recontrataría, sin embargo, por política de la empresa es no recontratable. En Grupo Herdez, el C.P. Jonathan Rodríguez, indicó que es una persona responsable, dedicada y cumplida, por tal motivo lo recomienda y recontrataría. Por lo anterior, debido a que ocultó su empleo en Servicios Mets, y alteró su periodo laboral en Scribe, se concluye que es una persona Recomendable Con Reservas.

Nombre de quien realizó la entrevista	Nombre de quien autoriza
Lic. José Jorge Zavala Rodríguez	Sandi Velázquez G.